

## MUNICIPIO DE ESPERANZA PUEBLA

Período comprendido 01 de Marzo al 31 de Marzo de 2021

### Notas a los Estados Financieros

a) NOTAS DE DESGLOSE

l) Notas al Estado de Situación Financiera



**Esperanza**  
Puebla  
*Avanzando juntos.*

Activo  
Efectivo y Equivalentes

1.-Integración:

Nombre de la cuenta incluye fuente de financiamiento para los de afectación específica	Cuenta	Importe	
<b>Caja</b>			
CAJA RECURSOS FISCALES	1111-1-1	\$429,568.37	No es susceptible de devolución en términos del artículo 17 de la Ley de Disciplina Financiera al no ser transferencia federal etiquetada.
CAJA PARTICIPACIONES	1111-1-2	\$3,400.24	No es susceptible de devolución en términos del artículo 17 de la Ley de Disciplina Financiera al no ser transferencia federal etiquetada.
<b>Bancos</b>			
BANORTE 1038371496 RECURSOS FISCALES	1112-1-02	\$17,266.21	No es susceptible de devolución en términos del artículo 17 de la Ley de Disciplina Financiera al no ser transferencia federal etiquetada.
SANTANDER 65-505513785-2 PARTICIPACIONES	1112-2-03	\$1.00	No es susceptible de devolución en términos del artículo 17 de la Ley de Disciplina Financiera al no ser transferencia federal etiquetada.
BANORTE PARTICIPACIONES CTA 01038372064	1112-2-05	\$3.24	No es susceptible de devolución en términos del artículo 17 de la Ley de Disciplina Financiera al no ser transferencia federal etiquetada.
BANORTE PARTICIPACIONES 2020 CTA. 1097724839	1112-2-06	\$578,812.23	No es susceptible de devolución en términos del artículo 17 de la Ley de Disciplina Financiera al no ser transferencia federal etiquetada.
BANCOMER 0111355791 FISM 2018	1112-3-07	\$711.19	
BANORTE CTA 1052445087 FISM 2019.	1112-3-10	\$5,475.30	
BANORTE FISM 2020 CTA. 1093317532	1112-3-11	\$35.20	
BANORTE FISM 2021 CTA. 1134898158	1112-3-12	\$1,489,164.78	
HSBC 4057588576 FORTAMUN-DF 2014	1112-4-01	\$1.17	
BANORTE CTA 1052449672 FORTAMUN 2019	1112-4-10	\$5.05	
BANORTE FORTAMUN 2020 CTA. 1093312386	1112-4-11	\$4.25	
BANORTE FORTAMUN 2021 CTA. 1134893881	1112-4-12	\$842,720.27	
BANCOMER 0111573721 FORT-FIN INVERSION 2018.	1112-6-14	\$0.11	
BANCOMER 0111573583 PROY. DES. REGIONAL 2018	1112-6-15	\$0.11	
BANCOMER 0112146339 3X1 MIGRANTES	1112-6-16	\$8,266.60	
BANORTE 1065467676 UNO MAS UNO ESTATAL	1112-6-17	\$10,787.10	
BANORTE 1065468884 UNO MAS UNO MUNICIPAL	1112-6-18	\$94.20	
BANORTE 1068569535 RECURSOS FISCALES (ESTATAL 2019)	1112-6-19	\$12,790.30	

\$ 3,399,106.92

Comprobación (De Estado de Situación Financiera)

Efectivo y equivalentes \$ 3,399,106.92

# MUNICIPIO DE ESPERANZA PUEBLA

Período comprendido 01 de Marzo al 31 de Marzo de 2021

## Notas a los Estados Financieros

a) NOTAS DE DESGLOSE

f) Notas al Estado de Situación Financiera



Derechos a recibir Efectivo y Equivalentes y Bienes o Servicios a Recibir

2.- Las contribuciones pendientes de cobro no se registran hasta que se cobra efectivamente con fundamento en NORMAS Y METODOLOGIA PARA LA DETERMINACION DE LOS MOMENTOS CONTABLES DE LOS INGRESOS en los CRITERIOS DE REGISTRO GENERALES PARA EL TRATAMIENTO DE LOS MOMENTOS CONTABLES DE LOS INGRESOS DEVENGADO Y RECAUDADO

3.-

Nombre de la cuenta	Cuenta	Importe	Características
VARIOS	1123-5-01	\$100.00	Son cuentas por cobrar debido a que se a una comprobación post
SUBSIDIO AL EMPLEO EJERCICIOS ANTERIORES	1129-1-01	\$208,955.24	Son cuentas por cobrar debido a que se a una comprobación post
SUBSIDIO AL EMPLEO EJERCICIOS ANTERIORES EJERCICIO 2014	1129-1-02	\$175,343.57	Son cuentas por cobrar debido a que se a una comprobación post
SUBSIDIO AL EMPLEO EJERCICIO 2018	1129-1-06	\$76,476.47	Son cuentas por cobrar debido a que se a una comprobación post
SUBSIDIO AL EMPLEO	1129-1-07	\$41,982.58	Son cuentas por cobrar debido a que se a una comprobación post
<b>Total:</b>		<b>\$ 502,857.86</b>	

Comprobación (De Estado de Situación

Deudores diversos por cobrar a corto plazo

\$ 502,857.86

Bienes Disponibles para su Transformación o Consumo (inventarios)

4.- No existen inventarios ni almacén

5.- No existen inventarios ni almacén

Inversiones Financieras

6.- No existen inversiones registradas.

7.- No existen inversiones financieras, ni inversiones en capital.

Bienes Muebles, Inmuebles e Intangibles

8.-

# MUNICIPIO DE ESPERANZA PUEBLA

Período comprendido 01 de Marzo al 31 de Marzo de 2021

Notas a los Estados Financieros

a) NOTAS DE DESGLOSE

l) Notas al Estado de Situación Financiera



**Esperanza**  
Puebla  
MUNICIPIO DE ESPERANZA PUEBLA  
*Creciendo juntos.*

Nombre de la cuenta (Según Balanza de comprobación)	Importe	Tasa de Depreciación	saldo al 31 de enero
<b>BIENES INMUEBLES, INFRAESTRUCTURA Y CONSTRUCCIONES</b>	<b>\$ 52,904,101.49</b>		
TERRENOS EJERCICIOS ANTERIORES			
TERRENOS	\$11,571,811.34		\$11,571,811.34
EDIFICIOS	\$2,200,000.00		\$2,200,000.00
EJERCICIOS ANTERIORES	\$0.00		\$0.00
20150017 UNIDAD DEPORTIVA SAN JOSE CUYACHAPA	\$40,521.00		\$40,521.00
20150039 REHABILITACION Y EQUIPAMIENTO CASA DE CULTURA MIX	\$2,326,242.43		\$2,326,242.43
17013 CONSTRUCCION DE SALON DE USOS MULTIPLES EN LA COMUNIDAD DE BOCA DEL MONTE (PRIMERA ETAPA)	\$3,004,920.68		\$3,004,920.68
17022 REHABILITACION DE UNIDAD DEPORTIVA EN LA CABECERA MUNICIPAL DE ESPERANZA (SEGUNDA ETAPA)	\$1,008,798.93		\$1,008,798.93
17013 CONSTRUCCION DE MURO DE CONTENCIÓN Y TECHADO DE GRADAS DE UNIDAD DEPORTIVA DE ESPERANZA	\$1,800,000.00		\$1,800,000.00
17028 CONSTRUCCION DE SALON DE USOS MULTIPLES EN LA COMUNIDAD DE BOCA DEL MONTE (SEGUNDA ETAPA)	\$250,037.90		\$250,037.90
CONSTRUCCIONES	\$850,000.00		\$850,000.00
CONSTRUCCION DE OBRAS PARA EL ABASTECIMIENTO DE AGUA, PETROLEO, GAS, ELECTRICIDAD Y TELECOMUNICACIONES EN DIVISION DE TERRENOS Y CONSTRUCCION DE OBRAS DE URBANIZACION	\$0.00		\$0.00
CONSTRUCCIONES EJERCICIOS ANTERIORES	\$433,451.90		\$433,451.90
CONSTRUCCIONES EJERCICIOS ANTERIORES	\$3,748,150.10		\$3,748,150.10
	\$25,670,167.21		\$25,670,167.21
<b>BIENES MUEBLES</b>	<b>\$3,020,013.31</b>		
1241-1-01 MOBILIARIO Y EQUIPO EJERCICIOS ANTERIORES	\$655,195.97		\$655,195.97
1241-3-01 EQUIPO DE COMPUTO EJERCICIOS ANTERIORES	\$267,289.71	10%	\$267,289.71
1241-3-5151 EQUIPO DE COMPUTO DE COMPUTO Y DE TECNOLOGIAS	\$78,693.00	33.3%	\$78,693.00
1241-9-5191 OTROS MOBILIARIOS Y EQUIPOS DE ADMINISTRACION	\$9,107.60	33.3%	\$9,107.60
1244-14-01 EQUIPO DE TRANSPORTE EJERCICIOS ANTERIORES	\$1,016,167.39	10%	\$1,016,167.39
1244-1-5411 AUTOMOVILES Y EQUIPO TERRESTRE	\$398,500.00	20%	\$398,500.00
1244-2-5421 CARROCERIAS Y REMOLQUES	\$306,975.89	20%	\$306,975.89
1245-01-2015 EJERCICIOS ANTERIORES	\$13,048.28	20%	\$13,048.28
1246-5-01 EQUIPO DE COMUNICACIONES EJERCICIOS ANTERIORES	\$1,041.07	10%	\$1,041.07
1246-7-01 MAQUINARIA EJERCICIOS ANTERIORES	\$70,000.00	10%	\$70,000.00
1246-7-5671 HERRAMIENTAS Y MAQUINAS HERRAMIENTA	\$3,995.00	10%	\$3,995.00
	\$ 1,825,710.85		
1263-1-01 DEP ACUM DE MOBILIARIO Y EQUIPO DE ADMINISTRACION	\$94,931.61		\$94,931.61
1263-1-02 DEP ACUM DE MOBILIARIO Y EQUIPO DE ADMINISTRACION	\$155,851.31		\$155,851.31
1263-1-03 DEP ACUM DE MOBILIARIO Y EQUIPO DE ADMINISTRACION	\$158,792.50		\$158,792.50
1263-1-04 DEP ACUM DE MOBILIARIO Y EQUIPO DE ADMINISTRACION	\$169,257.47		\$169,257.47
1263-4-01 DEP ACUM DE EQUIPO DE TRANSPORTE EJERCICIOS ANTE	\$860,863.76		\$860,863.76
1263-4-02 DEP ACUM DE EQUIPO DE TRANSPORTE EJERCICIO 2015	\$80,782.19		\$80,782.19
1263-4-03 DEP ACUM DE EQUIPO DE TRANSPORTE EJERCICIO 2016	\$91,700.00		\$91,700.00
1263-4-04 DEP ACUM DE EQUIPO DE TRANSPORTE EJERCICIO 2017	\$91,700.00		\$91,700.00
1263-5-01 DEP ACUM DE EQUIPO DE DEFENSA Y SEGURIDAD EJERC	\$3,632.58		\$3,632.58
1263-5-02 DEP ACUM DE EQUIPO DE DEFENSA Y SEGURIDAD EJERC	\$1,300.00		\$1,300.00
1263-5-03 DEP ACUM DE EQUIPO DE DEFENSA Y SEGURIDAD EJERC	\$1,300.00		\$1,300.00
1263-5-04 DEP ACUM DE EQUIPO DE DEFENSA Y SEGURIDAD EJERC	\$1,300.00		\$1,300.00
1263-6-01 DEP ACUM DE MAQUINARIA, OTROS EQUIPOS Y HERRAMIENTAS EJERCICIOS ANTERIORES	\$1,303.92		\$1,303.92
1263-6-02 DEP ACUM DE MAQUINARIA, OTROS EQUIPOS Y HERRAMIE	\$2,205.48		\$2,205.48
1263-6-03 DEP ACUM DE MAQUINARIA, OTROS EQUIPOS Y HERRAMIE	\$7,000.00		\$7,000.00
1263-6-04 DEP ACUM DE MAQUINARIA, OTROS EQUIPOS Y HERRAMIE	\$7,000.00		\$7,000.00
	\$7,084.41		\$7,084.41
	<b>54,098,403.97</b>		<b>54,098,403.97</b>

Pasivo

1.-

Nombre de la cuenta (Según Estado de Situación Financiera)	Importe	Vencimiento	Factibilidad del pago
Total de pasivo	\$ 1,122,569.20	menor a 90 días	Son pasivos a corto plazo por remuneraciones al personal pendientes de pago.

## MUNICIPIO DE ESPERANZA PUEBLA

Período comprendido 01 de Marzo al 31 de Marzo de 2021

### Notas a los Estados Financieros

#### a) NOTAS DE DESGLOSE

#### I) Notas al Estado de Situación Financiera

Total \$ 1,122,569.20

- 2.-  
No se tienen recursos localizados en Fondos de Bienes de Terceros en Administración y/o en garantía en Corto y Largo Plazo
- 3.-  
No se tienen cuentas de pasivos diferidos y otros

#### II) Notas al Estado de Actividades

#### Ingresos de Gestión

- 1.-  
2.-

Nombre de la cuenta (Según Estado de Actividades) Tercer nivel de Clasificador por Rubro de Ingresos	Importe	Características
Impuestos	\$ 144,488.50	Se trata de ingresos por concepto de Predial
Contribuciones de mejoras	\$ -	Se trata de ingresos por concepto de ingresos propios
Derechos	\$ 66,163.00	Se trata de ingresos por concepto de Registro Civil.
Productos de tipo corriente	\$ 14,400.00	Se trata de ingresos por concepto, Venta de Formatos Oficiales,
Aprovechamientos de tipo corriente	\$ -	Se trata de ingresos por concepto de aprovechamientos como multas
Participaciones y Aportaciones	\$ 4,319,055.57	Se trata de ingresos por concepto de Participaciones Federales, Convenios con el Estado, Ingresos por Ramo 33 y Otros Fondos
<b>Total \$</b>	<b>4,544,107.07</b>	



## MUNICIPIO DE ESPERANZA PUEBLA

Período comprendido 01 de Marzo al 31 de Marzo de 2021

Notas a los Estados Financieros

a) NOTAS DE DESGLOSE

I) Notas al Estado de Situación Financiera



**Esperanza**  
PUEBLA  
Municipio de Esperanza 2010 - 2021  
*Avanzando juntos.*

Gastos y Otras Pérdidas

1.-

Nombre de la cuenta (Según Estado de Actividades)	Importe	Características
Servicios Personales	\$ 1,039,761.17	Se trata de egresos por remuneraciones al personal y otros
Materiales y Suministros	\$ 191,680.49	Se trata de egresos por consumibles necesarios para el funcionamiento del H. Ayuntamiento
Servicios Generales	\$ 670,247.92	Se trata de egresos por servicios contratados para el funcionamiento del H. Ayuntamiento
Transferencias internas y asignaciones al Sector Público	\$ 57,000.00	Se trata de egresos por servicios contratados para el funcionamiento del H. Ayuntamiento
Transferencias al resto del Sector Público	\$ -	Se trata de egresos por servicios contratados para el funcionamiento del H. Ayuntamiento
Ayudas Sociales	\$ -	Se trata de ayudas a la población vulnerable, Instituciones de educación, entre otros.
Convenios	\$ -	Se trata de ayudas a la población vulnerable, Instituciones de educación, entre otros.
Bienes muebles e intangibles		Se trata de ayudas a la población vulnerable,
Inversión Pública no Capitalizable		Se trata de los importes pagados por concepto de obra pública.

Total \$ 1,958,689.58

III) Notas al Estado de Variación en la Hacienda Pública

1.-

2.-

## MUNICIPIO DE ESPERANZA PUEBLA

Período comprendido 01 de Marzo al 31 de Marzo de 2021

### Notas a los Estados Financieros

a) NOTAS DE DESGLOSE

i) Notas al Estado de Situación Financiera



**Esperanza**  
PUEBLA  
*Avanzando juntos.*

Concepto por tipo y naturaleza	Monto	Procedencia de los Recursos que modifican el patrimonio
Resultados de Ejercicios Anteriores	10,038,538.13	FISM FORTAMUN PARTICIPACIONES PROPIOS
Resultados del Ejercicio (Ahorro/Desahorro)	3,183,443.71	FISM FORTAMUN PARTICIPACIONES PROPIOS
<b>Total</b>	<b>13,221,981.84</b>	

IV) Notas al Estado de Flujos de Efectivo

Efectivo y equivalentes

1-

	2021	2020
Efectivo y equivalentes al efectivo	\$ 3,399,106.92	\$ 4,371,008.30

2. Detallar las adquisiciones de bienes muebles e inmuebles con su monto.

Bienes inmuebles	\$ 2,116,396.48
Muebles de oficina y estantería	\$ 8,468.00
Equipo de cómputo y de tecnologías de la	\$ -
Otros mobiliarios y equipos de administración	\$ -
Cámaras fotográficas y de video	\$ -
<b>Total</b>	<b>\$ 2,124,864.48</b>

De: Estado del Ejercicio del Presupuesto de Egresos a la fecha de reporte

## MUNICIPIO DE ESPERANZA PUEBLA

Período comprendido 01 de Marzo al 31 de Marzo de 2021

### Notas a los Estados Financieros

#### a) NOTAS DE DESGLOSE

##### 1) Notas al Estado de Situación Financiera

Estimaciones, depreciaciones, deterioros, obsolescencia y amortizaciones	-
Provisiones	-
Disminución de inventarios	-
Aumento por insuficiencia de estimaciones por pérdida o deterioro u obsolescencia	-
Aumento por insuficiencia de provisiones	-
Otros Gastos	-
Otros Gastos Contables No Presupuestales	-
<b>4. Total de Gasto Contable (4 = 1 - 2 + 3)</b>	<b>\$ 1,958,689.58</b>

#### b) NOTAS DE MEMORIA (CUENTAS DE ORDEN)

##### Cuentas de Orden Contables y Presupuestarias:

###### Contables:

No se muestra registro de cuentas de orden contables

###### Presupuestarias:

##### Cuentas de ingresos

Concepto	Importe
<b>LEY DE INGRESOS</b>	
LEY DE INGRESOS ESTIMADA	\$ 47,411,607.02
MODIFICACIONES A LA LEY DE INGRESOS	\$ -
LEY DE INGRESOS DEVENGADA	\$ 11,675,475.23
LEY DE INGRESOS RECAUDADA	\$ 11,675,475.23

##### Cuentas de egresos

Concepto	Importe
<b><u>PRESUPUESTO DE EGRESOS</u></b>	
PRESUPUESTO DE EGRESOS APROBADO	\$ 47,411,607.02
PRESUPUESTO DE EGRESOS MODIFICADO	\$ -
PRESUPUESTO DE EGRESOS	\$ 30,650,871.34
PRESUPUESTO DE EGRESOS DEVENGADO	\$ 7,583,406.30
PRESUPUESTO DE EGRESOS EJERCIDO	\$ 7,583,406.30
PRESUPUESTO DE EGRESOS PAGADO	\$ 7,583,406.30



Esperanza

Puebla

MUNICIPIO DE ESPERANZA PUEBLA

PERIODO COMPRENDIDO MARZO 2021

CALLE DE LA UNIDAD 2021

TEL: 01 (52) 221 251 251

CORREO: ESPERANZA@GOB.PUEBLA.GOV.MX

WWW.MUNICIPIODEESPERANZA.PUEBLA.GOV.MX

CALLE DE LA UNIDAD 2021

TEL: 01 (52) 221 251 251

CORREO: ESPERANZA@GOB.PUEBLA.GOV.MX

WWW.MUNICIPIODEESPERANZA.PUEBLA.GOV.MX

CALLE DE LA UNIDAD 2021

TEL: 01 (52) 221 251 251

CORREO: ESPERANZA@GOB.PUEBLA.GOV.MX

WWW.MUNICIPIODEESPERANZA.PUEBLA.GOV.MX

CALLE DE LA UNIDAD 2021

TEL: 01 (52) 221 251 251

CORREO: ESPERANZA@GOB.PUEBLA.GOV.MX

WWW.MUNICIPIODEESPERANZA.PUEBLA.GOV.MX

CALLE DE LA UNIDAD 2021

TEL: 01 (52) 221 251 251

CORREO: ESPERANZA@GOB.PUEBLA.GOV.MX

WWW.MUNICIPIODEESPERANZA.PUEBLA.GOV.MX

CALLE DE LA UNIDAD 2021

TEL: 01 (52) 221 251 251

CORREO: ESPERANZA@GOB.PUEBLA.GOV.MX

WWW.MUNICIPIODEESPERANZA.PUEBLA.GOV.MX

CALLE DE LA UNIDAD 2021

TEL: 01 (52) 221 251 251

CORREO: ESPERANZA@GOB.PUEBLA.GOV.MX

WWW.MUNICIPIODEESPERANZA.PUEBLA.GOV.MX

CALLE DE LA UNIDAD 2021

TEL: 01 (52) 221 251 251

CORREO: ESPERANZA@GOB.PUEBLA.GOV.MX

WWW.MUNICIPIODEESPERANZA.PUEBLA.GOV.MX

CALLE DE LA UNIDAD 2021

TEL: 01 (52) 221 251 251

CORREO: ESPERANZA@GOB.PUEBLA.GOV.MX

WWW.MUNICIPIODEESPERANZA.PUEBLA.GOV.MX

CALLE DE LA UNIDAD 2021

TEL: 01 (52) 221 251 251

CORREO: ESPERANZA@GOB.PUEBLA.GOV.MX

WWW.MUNICIPIODEESPERANZA.PUEBLA.GOV.MX

CALLE DE LA UNIDAD 2021

TEL: 01 (52) 221 251 251

CORREO: ESPERANZA@GOB.PUEBLA.GOV.MX

WWW.MUNICIPIODEESPERANZA.PUEBLA.GOV.MX

CALLE DE LA UNIDAD 2021

TEL: 01 (52) 221 251 251

CORREO: ESPERANZA@GOB.PUEBLA.GOV.MX

WWW.MUNICIPIODEESPERANZA.PUEBLA.GOV.MX

CALLE DE LA UNIDAD 2021

TEL: 01 (52) 221 251 251

CORREO: ESPERANZA@GOB.PUEBLA.GOV.MX

WWW.MUNICIPIODEESPERANZA.PUEBLA.GOV.MX

CALLE DE LA UNIDAD 2021

TEL: 01 (52) 221 251 251

CORREO: ESPERANZA@GOB.PUEBLA.GOV.MX

WWW.MUNICIPIODEESPERANZA.PUEBLA.GOV.MX

CALLE DE LA UNIDAD 2021

TEL: 01 (52) 221 251 251

CORREO: ESPERANZA@GOB.PUEBLA.GOV.MX

WWW.MUNICIPIODEESPERANZA.PUEBLA.GOV.MX

CALLE DE LA UNIDAD 2021

TEL: 01 (52) 221 251 251

CORREO: ESPERANZA@GOB.PUEBLA.GOV.MX

WWW.MUNICIPIODEESPERANZA.PUEBLA.GOV.MX

CALLE DE LA UNIDAD 2021

TEL: 01 (52) 221 251 251

CORREO: ESPERANZA@GOB.PUEBLA.GOV.MX

WWW.MUNICIPIODEESPERANZA.PUEBLA.GOV.MX

CALLE DE LA UNIDAD 2021

TEL: 01 (52) 221 251 251

CORREO: ESPERANZA@GOB.PUEBLA.GOV.MX

WWW.MUNICIPIODEESPERANZA.PUEBLA.GOV.MX

CALLE DE LA UNIDAD 2021

TEL: 01 (52) 221 251 251

CORREO: ESPERANZA@GOB.PUEBLA.GOV.MX

WWW.MUNICIPIODEESPERANZA.PUEBLA.GOV.MX

CALLE DE LA UNIDAD 2021

TEL: 01 (52) 221 251 251

CORREO: ESPERANZA@GOB.PUEBLA.GOV.MX

WWW.MUNICIPIODEESPERANZA.PUEBLA.GOV.MX

CALLE DE LA UNIDAD 2021

TEL: 01 (52) 221 251 251

CORREO: ESPERANZA@GOB.PUEBLA.GOV.MX

WWW.MUNICIPIODEESPERANZA.PUEBLA.GOV.MX

CALLE DE LA UNIDAD 2021

TEL: 01 (52) 221 251 251

CORREO: ESPERANZA@GOB.PUEBLA.GOV.MX

WWW.MUNICIPIODEESPERANZA.PUEBLA.GOV.MX

CALLE DE LA UNIDAD 2021

TEL: 01 (52) 221 251 251

CORREO: ESPERANZA@GOB.PUEBLA.GOV.MX

WWW.MUNICIPIODEESPERANZA.PUEBLA.GOV.MX

CALLE DE LA UNIDAD 2021

TEL: 01 (52) 221 251 251

CORREO: ESPERANZA@GOB.PUEBLA.GOV.MX

WWW.MUNICIPIODEESPERANZA.PUEBLA.GOV.MX

CALLE DE LA UNIDAD 2021

TEL: 01 (52) 221 251 251

CORREO: ESPERANZA@GOB.PUEBLA.GOV.MX

WWW.MUNICIPIODEESPERANZA.PUEBLA.GOV.MX

CALLE DE LA UNIDAD 2021

TEL: 01 (52) 221 251 251

CORREO: ESPERANZA@GOB.PUEBLA.GOV.MX

WWW.MUNICIPIODEESPERANZA.PUEBLA.GOV.MX

CALLE DE LA UNIDAD 2021

TEL: 01 (52) 221 251 251

CORREO: ESPERANZA@GOB.PUEBLA.GOV.MX

WWW.MUNICIPIODEESPERANZA.PUEBLA.GOV.MX

CALLE DE LA UNIDAD 2021

TEL: 01 (52) 221 251 251

CORREO: ESPERANZA@GOB.PUEBLA.GOV.MX

WWW.MUNICIPIODEESPERANZA.PUEBLA.GOV.MX

CALLE DE LA UNIDAD 2021

TEL: 01 (52) 221 251 251

CORREO: ESPERANZA@GOB.PUEBLA.GOV.MX

WWW.MUNICIPIODEESPERANZA.PUEBLA.GOV.MX

CALLE DE LA UNIDAD 2021

TEL: 01 (52) 221 251 251

CORREO: ESPERANZA@GOB.PUEBLA.GOV.MX

WWW.MUNICIPIODEESPERANZA.PUEBLA.GOV.MX

CALLE DE LA UNIDAD 2021

TEL: 01 (52) 221 251 251

CORREO: ESPERANZA@GOB.PUEBLA.GOV.MX

WWW.MUNICIPIODEESPERANZA.PUEBLA.GOV.MX

CALLE DE LA UNIDAD 2021

TEL: 01 (52) 221 251 251

CORREO: ESPERANZA@GOB.PUEBLA.GOV.MX

WWW.MUNICIPIODEESPERANZA.PUEBLA.GOV.MX

CALLE DE LA UNIDAD 2021

TEL: 01 (52) 221 251 251

CORREO: ESPERANZA@GOB.PUEBLA.GOV.MX

WWW.MUNICIPIODEESPERANZA.PUEBLA.GOV.MX

CALLE DE LA UNIDAD 2021

TEL: 01 (52) 221 251 251

CORREO: ESPERANZA@GOB.PUEBLA.GOV.MX

WWW.MUNICIPIODEESPERANZA.PUEBLA.GOV.MX

CALLE DE LA UNIDAD 2021

TEL: 01 (52) 221 251 251

CORREO: ESPERANZA@GOB.PUEBLA.GOV.MX

WWW.MUNICIPIODEESPERANZA.PUEBLA.GOV.MX

CALLE DE LA UNIDAD 2021

TEL: 01 (52) 221 251 251

CORREO: ESPERANZA@GOB.PUEBLA.GOV.MX

WWW.MUNICIPIODEESPERANZA.PUEBLA.GOV.MX

CALLE DE LA UNIDAD 2021

TEL: 01 (52) 221 251 251

CORREO: ESPERANZA@GOB.PUEBLA.GOV.MX

WWW.MUNICIPIODEESPERANZA.PUEBLA.GOV.MX

CALLE DE LA UNIDAD 2021

TEL: 01 (52) 221 251 251

CORREO: ESPERANZA@GOB.PUEBLA.GOV.MX

WWW.MUNICIPIODEESPERANZA.PUEBLA.GOV.MX

CALLE DE LA UNIDAD 2021

TEL: 01 (52) 221 251 251

CORREO: ESPERANZA@GOB.PUEBLA.GOV.MX

WWW.MUNICIPIODEESPERANZA.PUEBLA.GOV.MX

CALLE DE LA UNIDAD 2021

TEL: 01 (52) 221 251 251

CORREO: ESPERANZA@GOB.PUEBLA.GOV.MX

WWW.MUNICIPIODEESPERANZA.PUEBLA.GOV.MX

CALLE DE LA UNIDAD 2021

# MUNICIPIO DE ESPERANZA PUEBLA

Período comprendido 01 de Marzo al 31 de Marzo de 2021

## Notas a los Estados Financieros

### a) NOTAS DE DESGLOSE

#### l) Notas al Estado de Situación Financiera



**Esperanza**  
PUEBLA  
*Avanzando juntos.*

Se informará, de manera agrupada, en las Notas a los Estados Financieros las cuentas de orden contables y cuentas de orden.

1.- Los valores en custodia de instrumentos prestados a formadores de mercado e instrumentos de crédito recibidos en garantía de los formadores de mercado u otros.

*No se tienen valores en custodia.*

2.- Por tipo de emisión de instrumento: monto, tasa y vencimiento.

*No se tienen instrumentos.*

3.- Los contratos firmados de construcciones por tipo de contrato.

*No se tienen contratos firmados vigentes.*

### c) NOTAS DE GESTIÓN ADMINISTRATIVA

#### 1.- Introducción

Los Estados Financieros de los entes públicos, proveen de información financiera a los principales usuarios de la misma, al ( El objetivo del presente documento es la revelación del contexto y de los aspectos económicos-financieros más relevantes que influyen en las decisiones del período, y que deberán ser considerados en la elaboración de los estados financieros para la mayor claridad de los mismos y sus particularidades.

De esta manera, se informa y explica la respuesta del gobierno a las condiciones relacionadas con la información financiera del período de gestión; además, de exponer aquellas políticas que podrían afectar la toma de decisiones en periodos posteriores.

#### 2.- Panorama Económico y Financiero

Se informará sobre las principales condiciones económico- financieras bajo las cuales el ente público estuvo operando; y las que influyeron en la toma de decisiones de la administración; tanto a nivel local como federal.

#### 3.- Autorización e Historia

Se informará sobre:

A) Fecha de creación del ente.

1895

B) Principales cambios en su estructura.

Ninguno, la estructura se apega a la Ley

Orgánica Municipal



# MUNICIPIO DE ESPERANZA PUEBLA

Período comprendido 01 de Marzo al 31 de Marzo de 2021

## Notas a los Estados Financieros

a) NOTAS DE DESGLOSE

l) Notas al Estado de Situación Financiera



### 4.- Organización y Objeto Social

Se informará sobre:

A) Objeto social.

- I.- Educación pública;
- II.- Seguridad pública;
- III.- Centros de salud pública y Centros de Readaptación Social;
- IV.- Gastos de conservación de edificios públicos;
- V.- Obras públicas de utilidad colectiva;
- VI.- Servicios públicos;
- VII.- Sueldos de servidores públicos del Ayuntamiento;
- VIII.- Aportaciones a Planes de Desarrollo Estatal, Regional o Municipal;
- IX.- Juntas Auxiliares;
- X.- Conservación y protección del medio ambiente y el equilibrio ecológico; y
- XI.- Control de la fauna nociva.

B) Principal actividad.

Prestación de servicios, ayudas y obras públicas

C) Ejercicio fiscal.

2015

D) Régimen jurídico.

Municipio

E) Consideraciones fiscales del ente: revelar el tipo de contribuciones que esté obligado a pagar o retener.

Retenedor de ISR por Sueldos y Salarios, Servicios profesionales independientes y arrendamientos

F) Estructura organizacional básica.

H. Ayuntamiento

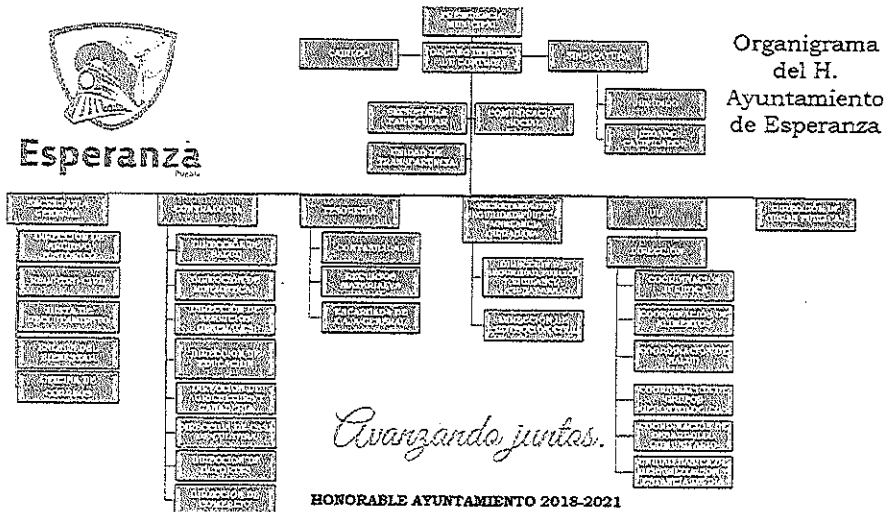

G) Fideicomisos, mandatos y análogos de los cuales es fideicomitente o fideicomisario.

No se tienen fideicomisos

# MUNICIPIO DE ESPERANZA PUEBLA

Período comprendido 01 de Marzo al 31 de Marzo de 2021

## Notas a los Estados Financieros

a) NOTAS DE DESGLOSE

l) Notas al Estado de Situación Financiera



**Esperanza**  
Puebla  
*Avanzando juntos.*

### 5.- Bases de Preparación de los Estados Financieros

Se informará sobre:

A) Se ha observado la normatividad emitida por el CONAC y las disposiciones legales aplicables.

Si se ha observado la normatividad emitida por el CONAC y las disposiciones legales aplicables.

B) La normatividad aplicada para el reconocimiento, valuación y revelación de los diferentes rubros de la información financiera; las bases de medición utilizadas para la elaboración de los estados financieros; por ejemplo: costo histórico, valor de realización razonable, valor de recuperación o cualquier otro método empleado y los criterios de aplicación de los mismos.

Para el reconocimiento, valuación y revelación de los diferentes rubros de la información financiera, así como las bases de medición utilizadas para la elaboración de los estados financieros se utilizó la normatividad emitida al respecto por la CONAC.

C) Postulados básicos.

Se dio cumplimiento a los postulados básicos emitidos por la CONAC

D) Normatividad supletoria. En caso de emplear varios grupos de normatividades (normatividades supletorias), deberá realizarse justificación razonable correspondiente, su alineación con los PBCG y a las características cualitativas asociadas descritas en los documentos publicados en el Diario Oficial de la Federación, agosto 2009).

No se utilizó normatividad supletoria.

E) Para las entidades que por primera vez estén implementando la base devengado de acuerdo a la Ley de Contabilidad, de

El Municipio ha implementado la base devengado desde varios ejercicios atrás por lo que no se debe llenar la siguiente nota

### 6.- Políticas de Contabilidad Significativas

Se informará sobre:

A) Actualización: se informará del método utilizado para la actualización del valor de los activos, pasivos y Hacienda Pública y las razones de dicha elección. Así como informar de la desconexión o reconexión inflacionaria.

No se han actualizado los activos, pasivos y Hacienda Pública en razón de que no existe una inflación suficiente para así hacerlos en términos de la normatividad emitida por la CONAC

B) Informar sobre la realización de operaciones en el extranjero y de sus efectos en la información financiera gubernamental

El Municipio no realiza las operaciones en el extranjero ni en moneda diferente al peso

C) Método de valuación de la inversión en acciones de Compañías subsidiarias no consolidadas y asociadas.

No existe inversión en acciones de Compañías subsidiarias no consolidadas y asociadas.

D) Sistema y método de valuación de inventarios y costo de lo vendido.

No existen inventarios ni costo de ventas, por no ser objeto social del Municipio

## MUNICIPIO DE ESPERANZA PUEBLA

Período comprendido 01 de Marzo al 31 de Marzo de 2021

### Notas a los Estados Financieros

#### a) NOTAS DE DESGLOSE

##### l) Notas al Estado de Situación Financiera



E) Beneficios a empleados: revelar el cálculo de la reserva actuarial, valor presente de los ingresos esperados comparado con el presente de la estimación de gastos tanto de los beneficiarios actuales como futuros.

Los empleados no disfrutaron de beneficios que sean calculables a mediano o largo plazo.

F) Provisiones: objetivo de su creación, monto y plazo.

No existen provisiones

G) Reservas: objetivo de su creación, monto y plazo.

No existen reserva

H) Cambios en políticas contables y corrección de errores junto con la revelación de los efectos que se tendrá en la información del ente público, ya sea retrospectivos o prospectivos.

No existen cambios en políticas contables y corrección de errores significativos

I) Reclasificaciones: se deben revelar todos aquellos movimientos entre cuentas por efectos de cambios en los tipos de operaciones.

No existen Reclasificaciones: se deben revelar todos aquellos movimientos entre cuentas por efectos de cambios en los tipos de operaciones.

J) Depuración y cancelación de saldos.

No existen Depuración y cancelación de saldos.

#### 7.- Posición en Moneda Extranjera y Protección por Riesgo Cambiario

Se informará sobre:

A) Activos en moneda extranjera.

No existen activos en moneda extranjera

B) Pasivos en moneda extranjera.

No existen pasivos en moneda extranjera

C) Posición en moneda extranjera.

No existe posición en moneda extranjera

D) Tipo de cambio.

El tipo de cambio no es relevante revelarlo en virtud de que no existen operaciones en moneda extranjera

E) Equivalente en moneda nacional.

No existen equivalente en moneda nacional por que no existen operaciones moneda extranjera

#### 8.- Reporte Analítico del Activo

Debe mostrar la siguiente información:

A) Vida útil o porcentajes de depreciación, deterioro o amortización utilizados en los diferentes tipos de activos.

Se muestra en el punto 8 de notas de desglose

B) Cambios en el porcentaje de depreciación o valor residual de los activos.

No existen Cambios en el porcentaje de depreciación o valor residual de los activos.

C) Importe de los gastos capitalizados en el ejercicio, tanto financieros como de investigación y desarrollo.

No existen Importe de los gastos capitalizados en el ejercicio, tanto financieros como de investigación y desarrollo.

D) Riesgos por tipo de cambio o tipo de interés de las inversiones financieras.

No existen Riesgos por tipo de cambio o tipo de interés de las inversiones financieras.

E) Valor activado en el ejercicio de los bienes construidos por la entidad.

No existe Valor activado en el ejercicio de los bienes construidos por la entidad.

F) Otras circunstancias de carácter significativo que afecten el activo, tales como bienes en garantía, señalados en embargo: títulos de inversiones entregados en garantías, baja significativa del valor de inversiones financieras, etc.

## MUNICIPIO DE ESPERANZA PUEBLA

Período comprendido 01 de Marzo al 31 de Marzo de 2021

### Notas a los Estados Financieros

#### a) NOTAS DE DESGLOSE

#### 1) Notas al Estado de Situación Financiera



No existen otras circunstancias de carácter significativo que informar

G) Desmantelamiento de Activos, procedimientos, implicaciones, efectos contables.

No existe desmantelamiento de activos significativo

Adicionalmente, se deben incluir las explicaciones de las principales variaciones en el activo, en cuadros comparativos como

A) Inversiones en valores.

No existen Inversiones en valores.

B) Patrimonio de Organismos descentralizados de Control Presupuestario Indirecto.

No existe Patrimonio de Organismos descentralizados de Control Presupuestario Indirecto.

C) Inversiones en empresas de participación mayoritaria.

No existe Inversiones en empresas de participación mayoritaria.

D) Inversiones en empresas de participación minoritaria.

No existe Inversiones en empresas de participación minoritaria

E) Patrimonio de organismos descentralizados de control presupuestario directo, según corresponda.

No existe Patrimonio de organismos descentralizados de control presupuestario directo, según corresponda.

#### 9.-Fideicomisos, Mandatos y Análogos

No existen Fideicomisos, Mandatos y Análogos

#### 10.-Reporte de la Recaudación

A) Análisis del comportamiento de la recaudación correspondiente al ente público o cualquier tipo de ingreso, de forma sepa ingresos locales de los federales.

En el actual ejercicio existió un aumento de ingresos

Ingresos Municipales	\$	615,898.88	12.5%
Ingresos no recaudados (Participaciones, FAIS, Fortamun Otros)	\$	<u>4,307,641.35</u>	87.5%
<b>Ingresos Ejercicio 2020</b>	<b>\$</b>	<b>4,923,540.23</b>	<b>100%</b>
Ingresos Municipales	\$	225,051.50	5.0%
Ingresos no recaudados (Participaciones, FAIS, Fortamun Otros)	\$	<u>4,319,055.57</u>	95.0%
<b>Ingresos Ejercicio 2021</b>	<b>\$</b>	<b>4,544,107.07</b>	<b>100%</b>
Aumento total	-8%		
Aumento Ingresos Municipales	-63%		
Aumento Ingresos no recaudados	0%		

# MUNICIPIO DE ESPERANZA PUEBLA

Período comprendido 01 de Marzo al 31 de Marzo de 2021

## Notas a los Estados Financieros

### a) NOTAS DE DESGLOSE

#### l) Notas al Estado de Situación Financiera



B) Proyección de la recaudación e ingresos en el mediano plazo.

De acuerdo con las estimaciones se considera que no va existir un aumento significativo en la proyección de Ingresos debido económica del país y del Municipio, por lo que se mantienen en lo recaudado en 2018. La diferencia de recaudación es debida a que se consideran en 2019 los meses reportados que es solo de Enero a Junio y ejercicio completo.

#### 11.- Información sobre la Deuda y el Reporte Analítico de la Deuda

A) Utilizar al menos los siguientes indicadores: deuda respecto al PIB y deuda respecto a la recaudación tomando, como mir período igual o menor a 5 años.

El Municipio no tiene deuda pública

B) Información de manera agrupada por tipo de valor gubernamental o instrumento financiero en la que se consideren intere comisiones, tasa, perfil de vencimiento y otros gastos de la deuda.

El Municipio no emite valores

#### 12. Calificaciones otorgadas

No existen calificaciones por alguna empresa que realice este tipo de servicios

#### 13.- Proceso de Mejora

Se informará de:

A) Principales Políticas de control interno.

La Contraloría Municipal establece políticas de control interno, las cuales revisa mediante pruebas de cumplimiento y analític

B) Medidas de desempeño financiero, metas y alcance.

Para la medición de desempeño se utilizan las Matrices de Indicadores de Resultados (MIR) que fueron realizadas a través c Metodología del Marco Lógico (MML)

#### 14.- Información por Segmentos

No se considera importante realizar la información por segmentos

#### 15.- Eventos Posteriores al Cierre

No existen eventos posteriores al cierre significativos

#### 16.- Partes Relacionadas

Se establece que no existe partes relacionadas que ejercen influencia para la toma de desiciones en materia financiera y op

#### 17.- Responsabilidad Sobre la Presentación Razonable de la Información Contable

"Bajo protesta de decir verdad declaramos que los Estados Financieros y sus notas, son razonablemente correctos y son res

MUNICIPIO DE ESPERANZA PUEBLA

Período comprendido 01 de Marzo al 31 de Marzo de 2021

Notas a los Estados Financieros

a) NOTAS DE DESGLOSE

f) Notas al Estado de Situación Financiera

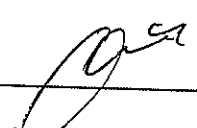

  
MÉDICO CARLOS  
ALBERTO OLIVIER PACHECO  
PRESIDENTE MUNICIPAL CONSTITUCIONAL

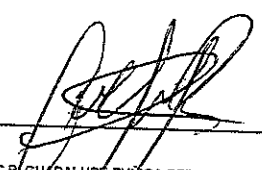

H. AYUNTAMIENTO  
ESPERANZA, PUEBLA.  
PRESIDENCIA MUNICIPAL  
2018-2021

  
C.P. GUADALUPE ZUNGA PEREZ  
TESORERO MUNICIPAL



H. AYUNTAMIENTO  
ESPERANZA, PUEBLA  
TESORERÍA MUNICIPAL  
2018-2021